

VILLE DE NÎMES
 Direction de la Construction
 152 - Avenue Robert Bompard
 30000 NÎMES

COMMUNE DE NÎMES
 ECOLE DES BEAUX ARTS

INDICATEUR	INDICATEUR	INDICATEUR	INDICATEUR	INDICATEUR
0	1	2	3	4
INDICATEUR	INDICATEUR	INDICATEUR	INDICATEUR	INDICATEUR
INDICATEUR	INDICATEUR	INDICATEUR	INDICATEUR	INDICATEUR

PROJET: 1/20
 DATE: 16/07/2014
 DOSSIER: N11403

REZ DE CHAUSSEE

COORDONNÉES Lambert 93 UTM
 COORDONNÉES INDEPENDANTES
 NIVEAU: 00
 NIVEAU: 01
 NIVEAU: 02
 NIVEAU: 03
 NIVEAU: 04
 NIVEAU: 05
 NIVEAU: 06
 NIVEAU: 07
 NIVEAU: 08
 NIVEAU: 09
 NIVEAU: 10
 NIVEAU: 11
 NIVEAU: 12
 NIVEAU: 13
 NIVEAU: 14
 NIVEAU: 15
 NIVEAU: 16
 NIVEAU: 17
 NIVEAU: 18
 NIVEAU: 19
 NIVEAU: 20



RIVET

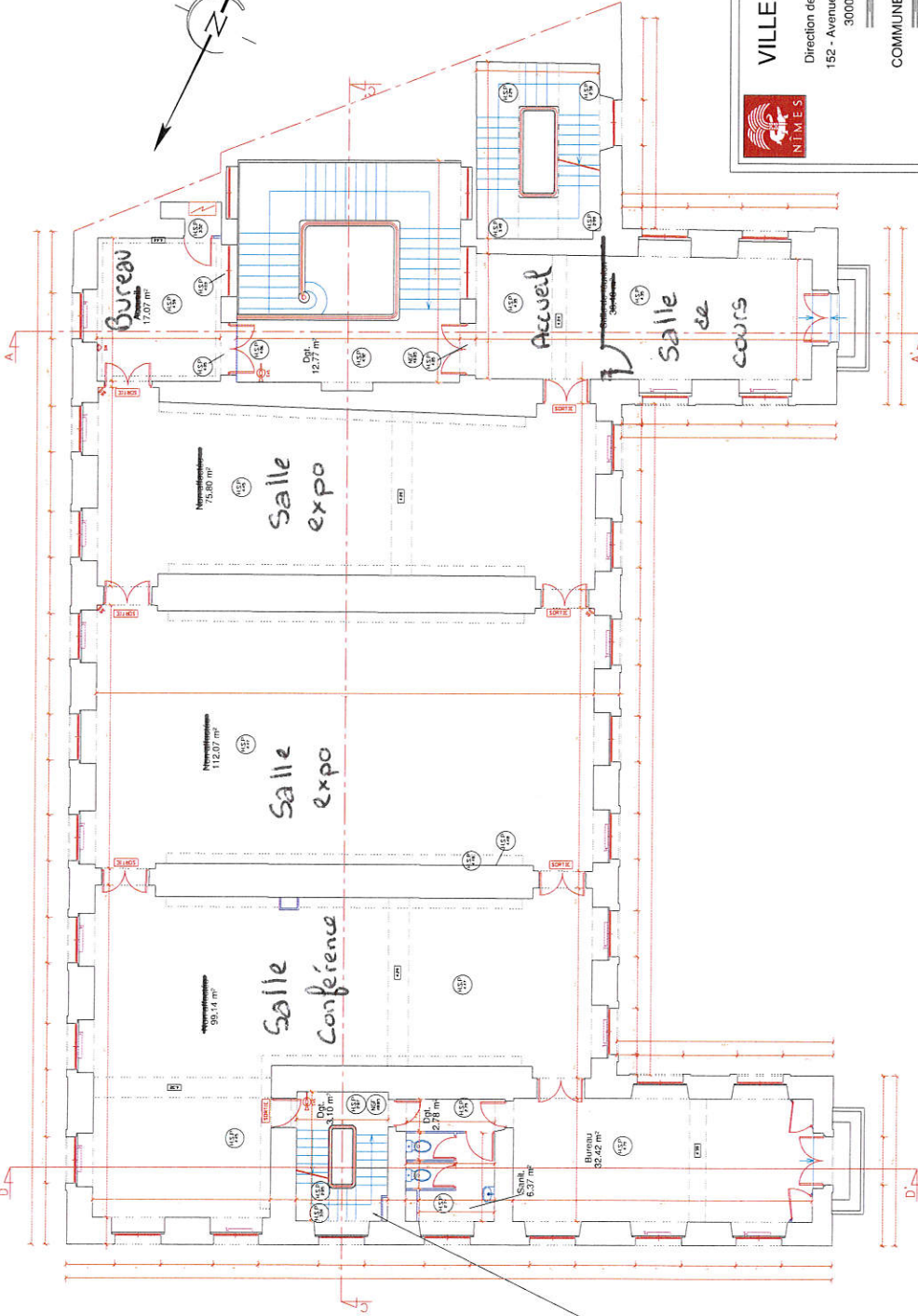
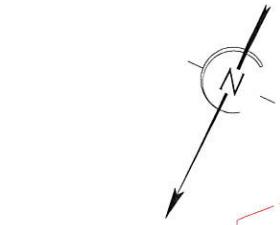

VILLE DE NIMES
 Direction de la Construction
 152 - Avenue Robert Bompart
 30000 NIMES



COMMUNE DE NIMES
 ECOLE DES BEAUX ARTS

PROJET: 1/200	DATE: 14/09/2014	DOSIER: N11403	PROJET: Ecole des Beaux Arts
PROJETANT: M. J. J. J.	PROJETANT: M. J. J. J.	PROJETANT: M. J. J. J.	PROJETANT: M. J. J. J.
PROJETANT: M. J. J. J.	PROJETANT: M. J. J. J.	PROJETANT: M. J. J. J.	PROJETANT: M. J. J. J.

1 er ETAGE

COMPOSANTES LAMPES DE CUIVRE	<input type="checkbox"/>	NOUVEAUX ION DE NOUVEAUX INDEPENDANT	<input type="checkbox"/>
COMPOSANTES INDEPENDANTES	<input checked="" type="checkbox"/>	NOUVEAUX ION DE NOUVEAUX INDEPENDANT	<input type="checkbox"/>

RFI
 SOCIÉTÉ D'ARCHITECTURE
 10, rue de la République
 30000 NIMES
 Tél. 04 67 22 11 11

RIVET

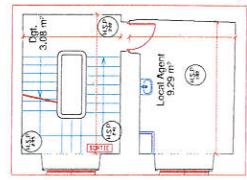

Palier entre E1 et E2





VILLE DE NIMES
 Direction de la Construction
 152 - Avenue Robert Bompart
 30000 NIMES

COMMUNE DE NIMES
ECOLE DES BEAUX ARTS

N°	Date	N°	N°	N°	N°	N°	N°

PROJET: 1/04
 DATE: 15/04/2004
 SOURCE: NIMES
 PROJET: 2ème ETAGE

CONDITIONS LAMBERT 93 CCH INTÉRIEUR EN 49

CONDITIONS INSUPPLÉMENTES INTÉRIEUR INDÉPENDANT

4115 Courbe
 541 100 100 100 100 100 100 100
 100 100 100 100 100 100 100 100



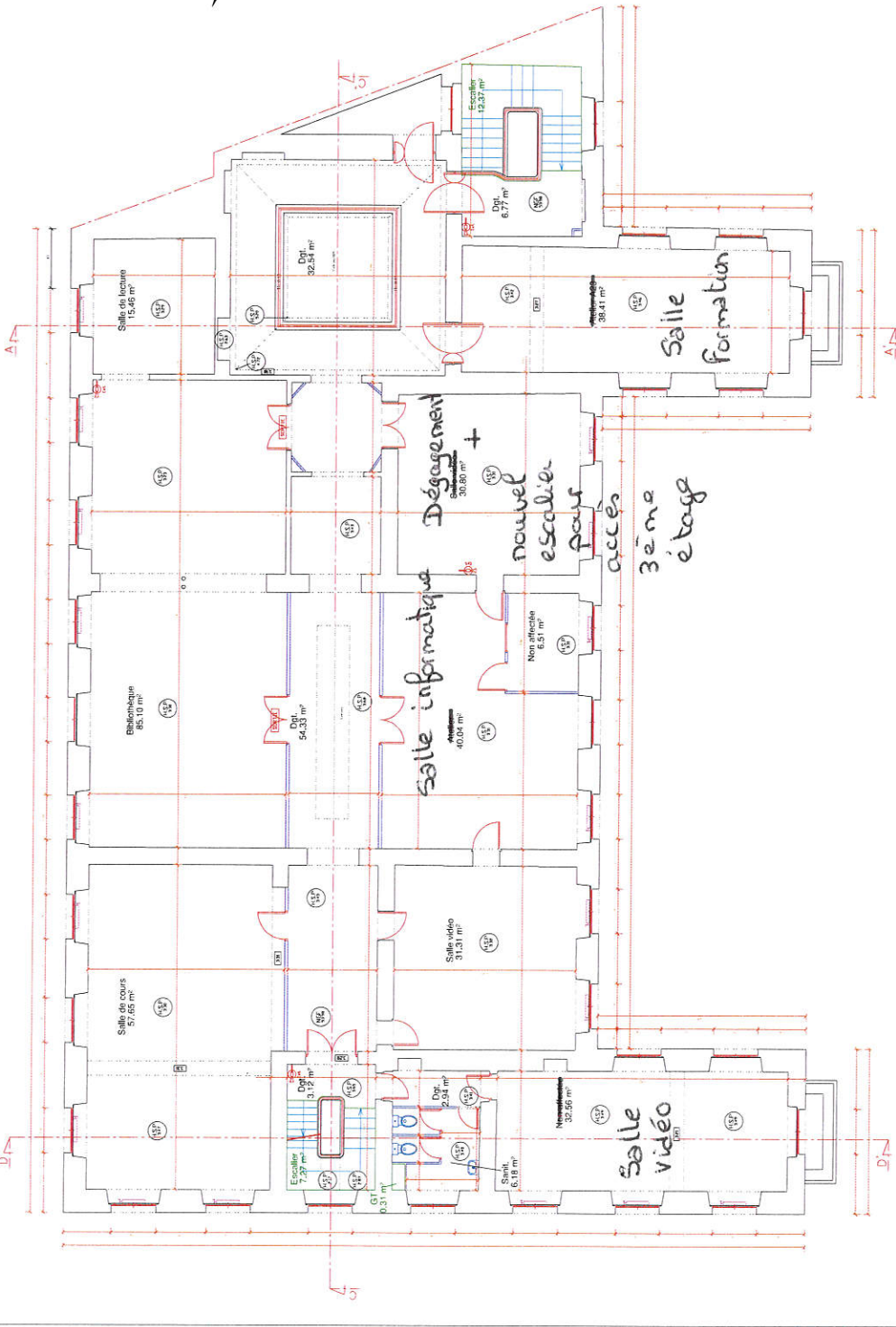

RIVET

RIVET

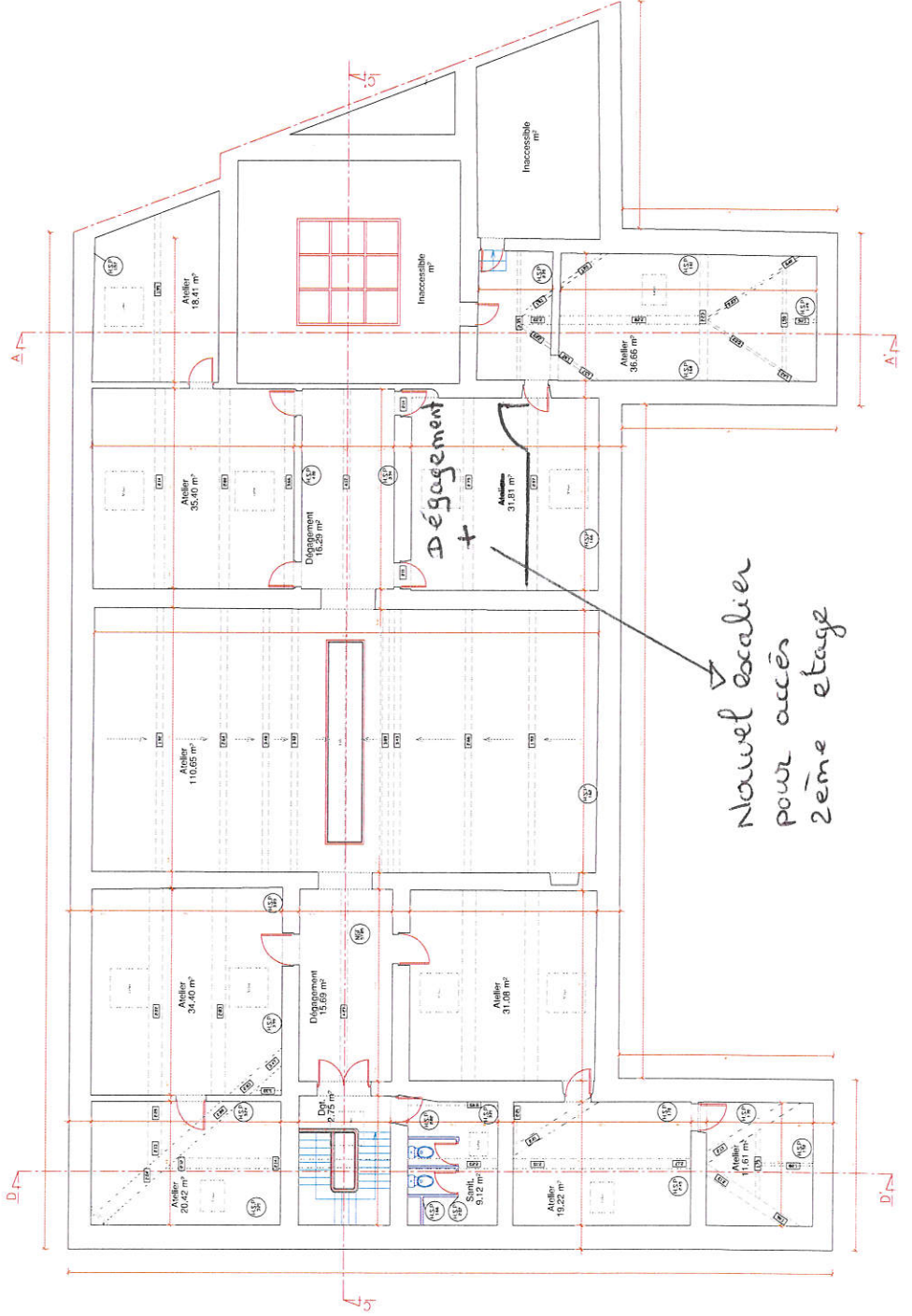

VILLE DE NIMES

Direction de la Construction
152 - Avenue Robert Bompard
30000 NIMES

COMMUNE DE NIMES

ECOLE DES BEAUX ARTS

1	2	3	4	5	6	7	8	9	10	11	12	13	14	15	16	17	18	19	20	21	22	23	24	25	26	27	28	29	30	31	32	33	34	35	36	37	38	39	40	41	42	43	44	45	46	47	48	49	50	51	52	53	54	55	56	57	58	59	60	61	62	63	64	65	66	67	68	69	70	71	72	73	74	75	76	77	78	79	80	81	82	83	84	85	86	87	88	89	90	91	92	93	94	95	96	97	98	99	100
---	---	---	---	---	---	---	---	---	----	----	----	----	----	----	----	----	----	----	----	----	----	----	----	----	----	----	----	----	----	----	----	----	----	----	----	----	----	----	----	----	----	----	----	----	----	----	----	----	----	----	----	----	----	----	----	----	----	----	----	----	----	----	----	----	----	----	----	----	----	----	----	----	----	----	----	----	----	----	----	----	----	----	----	----	----	----	----	----	----	----	----	----	----	----	----	----	----	----	-----

PROJET: L/204 DATE: 14/05/2014 DOSSIER: N1403

3ème ETAGE

COORDONNEES LAMIERE 83 0044 NIVELLAMENT 008 88
COORDONNEES INDEPENDANTES NIVELLAMENT INDEPENDANT



G&H
152 - Avenue Robert Bompard
30000 NIMES
Tel: 04 67 22 11 11
Fax: 04 67 22 11 12

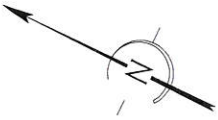
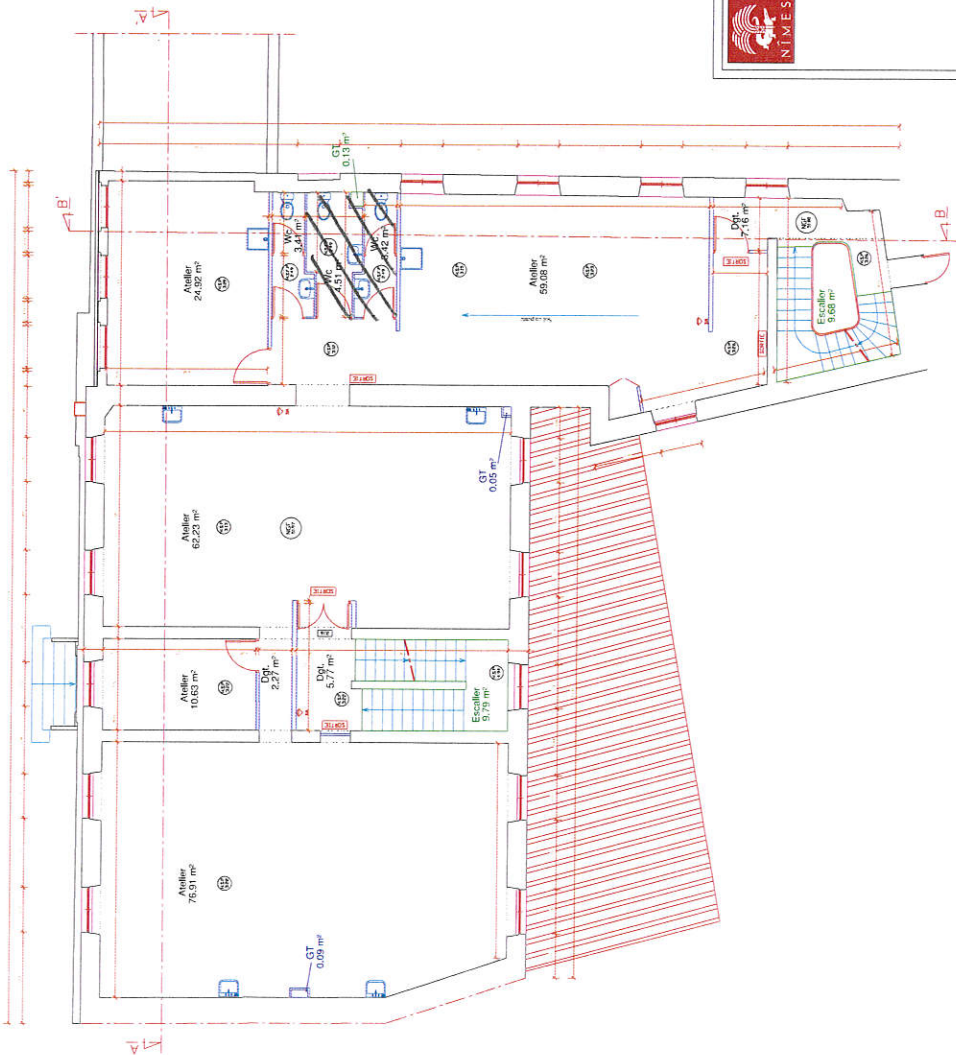

VILLE DE NIMES

Direction de la Construction
152 - Avenue Robert Bompard
30000 NIMES

COMMUNE DE NIMES

ECOLE DES BEAUX ARTS

PROJET	PROJET DE CONSTRUCTION	DATE	11/05/2014	PROJET	PROJET DE CONSTRUCTION
PROJETANT	STUDIO 100	DATE	11/05/2014	PROJETANT	STUDIO 100
PROJETANT	STUDIO 100	DATE	11/05/2014	PROJETANT	STUDIO 100

PROJET	PROJET DE CONSTRUCTION	DATE	11/05/2014	PROJET	PROJET DE CONSTRUCTION
PROJETANT	STUDIO 100	DATE	11/05/2014	PROJETANT	STUDIO 100

2 ème ETAGE

CONDITIONS	LABORER BO C44	<input type="checkbox"/>	INVELEMENT	OK 48	<input type="checkbox"/>
CONDITIONS	INDISPONIBLES	<input checked="" type="checkbox"/>	INVELEMENT	INDISPONIBLE	<input type="checkbox"/>



STUDIO 100
10000 NIMES
Tél. 04 67 21 11 11

LE CHAPITRE

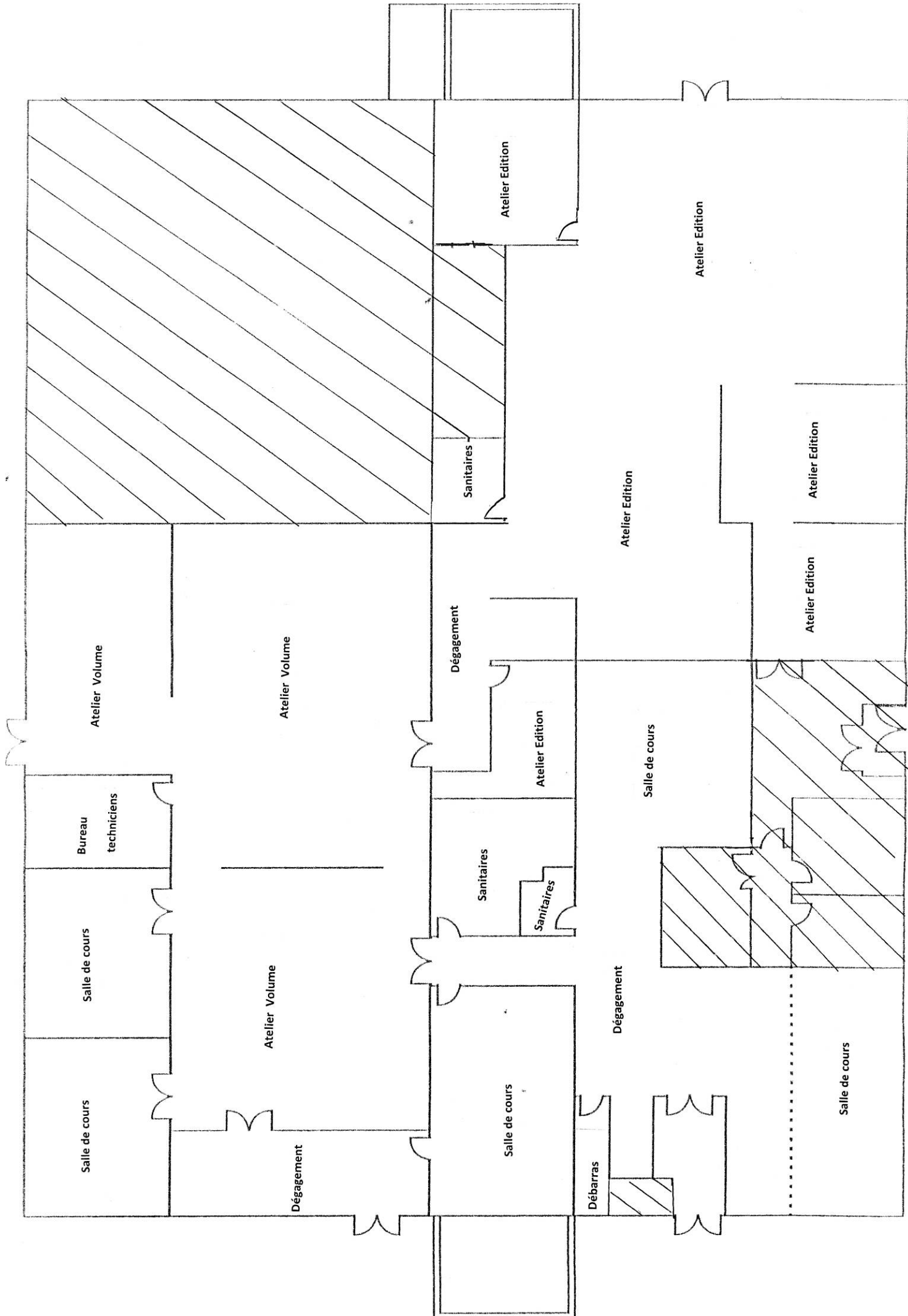

SITE DES OLIVIERS

Partie hachurée : zones inoccupées non accessibles